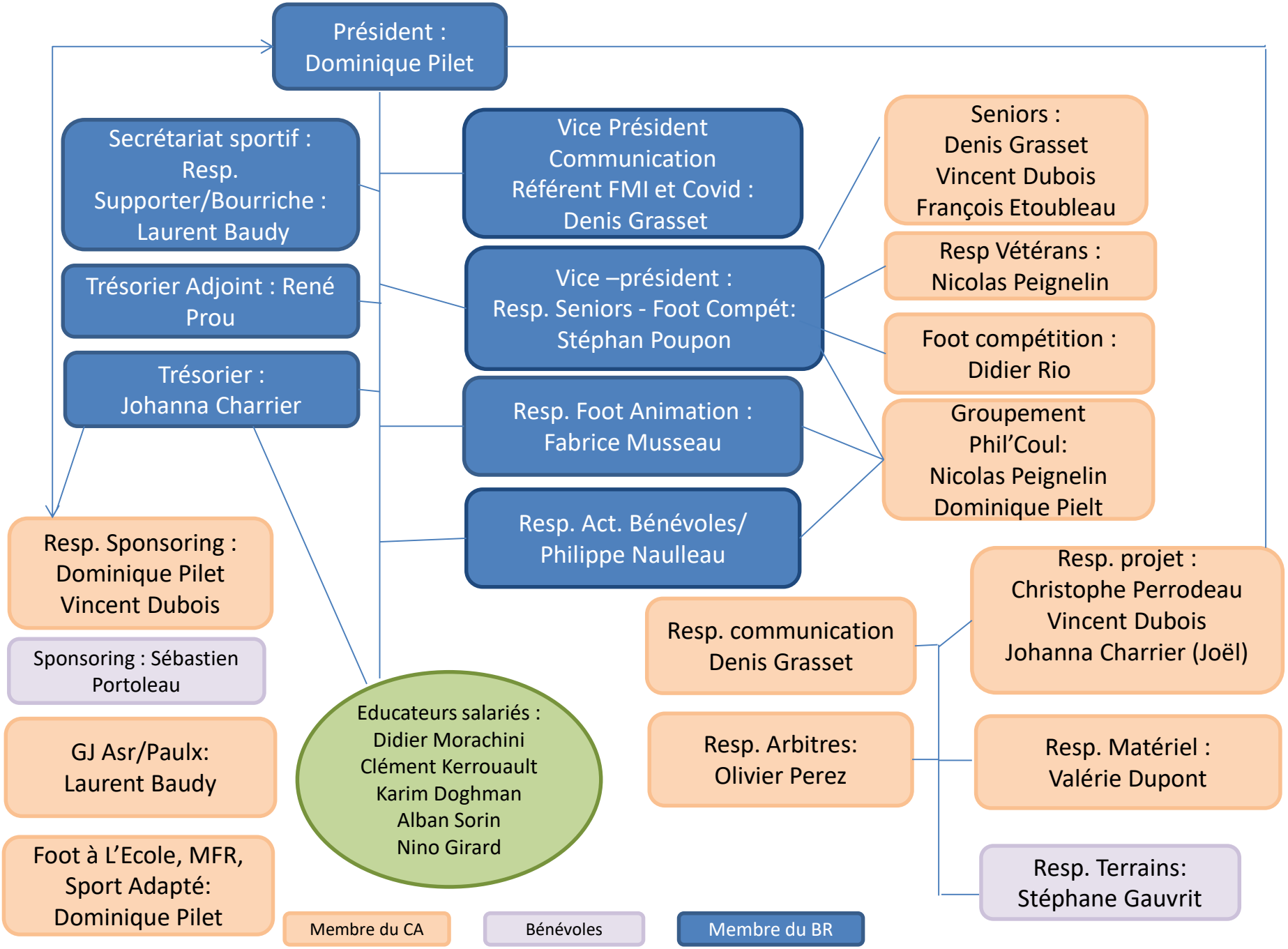
Président :
Dominique Pilet
Secrétariat sportif :
Resp.
Supporter/Bourriche :
Laurent Baudy
Trésorier Adjoint : René Prou
Trésorier :
Johanna Charrier
Vice Président
Communication
Référent FMI et Covid :
Denis Grasset
Vice –président :
Resp. Seniors - Foot Compét:
Stéphan Poupon
Resp. Foot Animation :
Fabrice Musseau
Resp. Act. Bénévoles/
Philippe Naulleau
Seniors :
Denis Grasset
Vincent Dubois
François Etoubleau
Resp Vétérans :
Nicolas Peignelin
Foot compétition :
Didier Rio
Groupement
Phil'Coul:
Nicolas Peignelin
Dominique Pielt
Resp. Sponsoring :
Dominique Pilet
Vincent Dubois
Sponsoring : Sébastien Portoleau
GJ Asr/Paulx:
Laurent Baudy
Foot à L'Ecole, MFR,
Sport Adapté:
Dominique Pilet
Educateurs salariés :
Didier Morachini
Clément Kerrouault
Karim Doghman
Alban Sorin
Nino Girard
Resp. communication
Denis Grasset
Resp. Arbitres:
Olivier Perez
Resp. projet :
Christophe Perrodeau
Vincent Dubois
Johanna Charrier (Joël)
Resp. Matériel :
Valérie Dupont
Resp. Terrains:
Stéphane Gauvrit
Membre du CA
Bénévoles
Membre du BR